Муниципальное бюджетное дошкольное образовательное учреждение
«Детский сад № 27 «Семицветик» г.Юрги»

ПАСПОРТ ДОСТУПНОСТИ

объекта и услуг для инвалидов и других МГН

г. Юрга

Утверждаю
Заведующий МБДОУ №27
_____ С.И. Деттер
«09» _____ 2018 г.

ПАСПОРТ ДОСТУПНОСТИ
объекта социальной инфраструктуры (ОСИ)
N 2 13/2018

1. Общие сведения об объекте

1.1. Наименование (вид) объекта ***муниципальное бюджетное дошкольное образовательное учреждение «Детский сад №27 «Семицветик» г.Юрги»***
1.2. Адрес объекта ***652061 Кемеровская область, г. Юрга, ул. Мира 11 в***
1.3. Сведения о размещении объекта:
- отдельно стоящее здание ***2*** этажей, ***1636,6*** кв. м
- часть здания ----- этажей (или на ----- этаже), ----- кв. м
- наличие прилегающего земельного участка (да, нет); ***4811,15*** кв. м
1.4. Год постройки здания ***1979***, последнего капитального ремонта нет
1.5. Дата предстоящих плановых ремонтных работ: текущего ***2016г.***, капитального ***2020г.***

Сведения об организации, расположенной на объекте

1.6.Название организации (учреждения) (полное юридическое наименование - согласно Уставу, краткое наименование) ***муниципальное бюджетное дошкольное образовательное учреждение «Детский сад №27 «Семицветик» г.Юрги» (МБДОУ ДС №27 «Семицветик» г.Юрги)***
1.7. Юридический адрес организации (учреждения) ***652061 Кемеровская область, г. Юрга, ул. Мира 11 в***
1.8. Основание для пользования объектом (оперативное управление, аренда, собственность) ***оперативное управление***
1.9. Форма собственности (государственная, негосударственная) ***государственная***
1.10. Территориальная принадлежность (федеральная, региональная, муниципальная) ***муниципальная***
1.11. Вышестоящая организация (наименование) ***Управление образованием Администрации города Юрги***
1.12. Адрес вышестоящей организации, другие координаты ***пр. Победы 13 Кемеровская область тел/ факс (38451) 46933, тел. (38451) 46966***

2. Характеристика деятельности организации на объекте (по обслуживанию населения)

2.1. Сфера деятельности (здравоохранение, образование, социальная защита, физическая культура и спорт, культура, связь и информация, транспорт, жилой фонд, потребительский рынок и сфера услуг, другое) ***образование***
2.2. Виды оказываемых услуг ***реализация основных общеобразовательных программ дошкольного образования, присмотр и уход.***
2.3. Форма оказания услуг: ***на объекте.***
2.4. Категории обслуживаемого населения по возрасту: ***дети***
2.5. Категории обслуживаемых инвалидов: инвалиды, передвигающиеся на коляске, инвалиды с нарушениями опорно-двигательного аппарата; нарушениями зрения, нарушениями слуха, нарушениями умственного развития. ***есть (по состоянию на 9 января)***
2.6. Плановая мощность: посещаемость (количество обслуживаемых в день), вместимость, пропускная способность ***145 детей (фактически на 9 января)***
2.7. Участие в исполнении ИПР инвалида, ребенка-инвалида (***да,*** нет)

3. Состояние доступности объекта

3.1. Путь следования к объекту пассажирским транспортом
(описать маршрут движения с использованием пассажирского транспорта) ***остановка ТД «Гранд» маршрутное такси №1,№2,№30,№50,№9,№35,№5,***
наличие адаптированного пассажирского транспорта к объекту ***да***
3.2. Путь к объекту от ближайшей остановки пассажирского транспорта:
3.2.1. Расстояние до объекта от остановки транспорта ***500 м***
3.2.2. Время движения (пешком) ***7 – 10 мин.***
3.2.3. Наличие выделенного от проезжей части пешеходного пути (да, нет) ***да***
3.2.4. Перекрестки: нерегулируемые; регулируемые, со звуковой сигнализацией, таймером; ***нет***
3.2.5. Информация на пути следования к объекту: акустическая, тактильная, визуальная; ***нет***
3.2.6. Перепады высоты на пути: есть, нет (описать) ***нет***
Их обустройство для инвалидов на коляске: ***да,*** нет
3.2.7 Обеспечена индивидуальная мобильность инвалидам (К, О-н, О-в, С-п, С-ч, Г-п, Г-ч, У) / ***нет***

3.2.8 Организовано сопровождение на пути движения инвалидам (К, О-н, О-в, С-п, С-ч, Г-п, Г-ч, У) / ***нет***
Необходимые организационные решения

3.3. Организация доступности объекта для инвалидов - форма обслуживания

Категория инвалидов	Форма обслуживания - способ предоставления услуг инвалидам				
	На объекте - по варианту		На дому	Дистанционно	Не организовано
	«А»	«Б»			
К (передвигающиеся на креслах-колясках)		+			
О-н (поражение нижних конечностей)		+			
О-в (поражение верхних конечностей)		+			
С-п (полное нарушение зрения – слепота)					+
С-ч (частичное нарушение зрения)		+			
Г-п (полное нарушение слуха – глухота)					+
Г-ч (частичное нарушение слуха)		+			
У (нарушения умственного развития)		+			
Все категории инвалидов* **					

3.4. Доступность структурно-функциональных зон объекта на «09»января 2018 год

№ п/п	Основные структурно-функциональные зоны	Состояние доступности, в том числе для основных категорий инвалидов							
		К	**О-н**	**О-в**	**С-п**	**С-ч**	**Г-п**	**Г-ч**	**У**
1	Территория, прилегающая к зданию (участок)	ДП	ДП	ДП	ДП	ДП	ДП	ДП	ДП
2	Вход (входы) в здание	ДУ	ДП	ДП	ДП	ДП	ДП	ДП	ДП
3	Путь (пути) движения внутри здания (в т.ч. пути эвакуации)	ДУпп	ДП	ДП	ДУпп	ДУпп	ДП	ДП	ДП
4	Зона целевого	ДУпп	ДП	ДП	ДУпп	ДП	ДПпп	ДП	ДП

	назначения здания (целевого посещения объекта)								
5	Санитарно-гигиенические помещения	ВНД	ДП	ДП	ДУпп	ДП	ДП	ДП	ДП
6	Система информации и связи (на всех зонах)	ДУпп	ДП	ДП	ДУпп	ДП	ДП	ДП	ДП
7	Пути движения к объекту (от остановки транспорта)	ДДП	ДДП	ДДП	ДДП	ДДП	ДДП	ДДП	ДДП

3.5. Состояние доступности объекта и услуг (итоговое заключение) на «09» января 2018 г.

Категория инвалидов	**К**	**О-н**	**О-в**	**С-п**	**С-ч**	**Г-п**	**Г-ч**	**У**	Все категории
Состояние доступности на момент обследования	ДУпп	ДП	ДП	ДУпп	ДУпп	ДУпп	ДП	ДП	
Ожидаемое состояние доступности объекта и услуг после выполнения работ:									
1 этапа (неотложных работ)	Д Уим	ДП	ДП	ДЧ	ДЧ	ДЧ	ДП	ДП	
2 этапа (отложных работ)	ДЧ	ДП	ДП	ДЧ	ДЧ	ДЧ	ДП	ДП	
3 этапа (итоговых работ)	ДП	ДДП	ДДП	ДДП	ДДП	ДДП	ДДП	ДДП	ДП

3.6. Объект является приоритетным (да, ***<u>нет</u>***)

Указать, когда включен в реестр приоритетных объектов (_____ год), в целевую программу (_____ год)

3.7. Дата размещения (актуализации) информации на сайте и карте доступности «09» января 2018 г.

4. Управленческое решение (по обеспечению доступности объектов и услуг)

4.1. Работы по обеспечению доступности объекта и предоставляемых услуг

Этапы и виды работ по обеспечению доступности объекта и услуг	Возможный результат доступности	Ожидаемый результат доступности по категориям МГН (отметить знаком +)							
		К	О-н	О-в	С-п	С-ч	Г-п	Г-ч	У
1 этап (неотложные мероприятия)									
1.1. Обеспечение доступа к месту (местам) предоставления услуги (услуг) на объекте путем оказания работниками организаций помощи с согласованием с ООИ	ДУ-пп			+		+		+	+
1.2.Организация предоставления услуг инвалидам по месту жительства (на дому)	ДУ-дом								
1.3.Организация предоставления услуг инвалидам в дистанционном формате	ДУ-дистан								
Срок завершения 1 этапа, контроля его исполнения и актуализации информации на сайте организации и карте доступности 2020 года									
2 этап (отложенные мероприятия)									
2.1 Создание условий индивидуальной мобильности для самостоятельного передвижения инвалидов по объекту, в т.ч. к местам предоставления услуг (по варианту «А» / «Б») с согласованием с ООИ; путем приобретения технических средств адаптации (и информации), проведения ремонтных работ	ДУ-им								
2.2 Обеспечение доступности объекта путём выполнения ремонтных работ и приобретения			+	+	+	+	+	+	+

технических средств адаптации (и информации) с соблюдением требований нормативно-технических документов в проектировании и строительстве									
2.2.1. По варианту «А»	ДП								
2.2.2. По варианту «Б»	ДЧ		+	+	+	+	+	+	+
Срок завершения 2 этапа, контроля его исполнения и актуализации информации на сайте организации и карте доступности 2030 года									
3 этап (итоговые мероприятия)									
3.1. По варианту «А»	ДП								
3.2. По варианту «Б»	ДЧ								
Срок завершения 3 этапа, контроля его исполнения и актуализации информации на сайте организации и карте доступности _____ года									

4.2. Для принятия решения о выполнении работ на объекте требуется / не требуется:

- согласование работ с надзорными органами (в сфере проектирования и строительства, архитектуры, охраны памятников, другое) ***не требуется;***

- техническая экспертиза ***не требуется;***

- разработка проектно-сметной документации ***не требуется;***

- согласование с вышестоящей организацией (с собственником объекта) ***не требуется;***

- заключение дополнительного соглашения с арендодателем_____

- рассмотрение на ***не требуется*** (наименование координирующего органа в сфере обеспечения доступной среды для инвалидов)

4.3. Работы, требующие обязательного согласования с полномочным представителем общественного объединения инвалидов (пункт 1.1 и пункт 2.1 раздела 4.1):

Согласованы без замечаний Дата «____» _____ 20____ г.

Согласованы с замечаниями и предложениями Дата «____» _____ 20____ г.

(прилагаются к «дорожной карте» объекта)

Замечания устранены Дата «____» _____ 20____ г.

Не согласованы. Необходимо согласовать до Дата «____» _____ 20____ г.

5. Особые отметки

Информация о доступности объекта и предоставляемых услуг размещена на:

- Сайте организации (адрес)

mdou27yrga.ucoz.ru

- Карте доступности (адрес)

ПРИЛОЖЕНИЯ к Паспорту доступности объекта и услуг:

1. Результаты обследования на предмет доступности объекта и услуг от 09.01.2018г.

2. План мероприятий по поэтапному повышению уровня доступности для инвалидов объекта и предоставляемых услуг («дорожная карта») от 09.01.2018г

3. Маршрут (схема) движения инвалидов и других МГН на объекте 2 листа

4. Фотографии (структурно-функциональных зон и элементов объекта) 15 штук

5.Материалы уполномоченных организаций по осуществлению контроля и надзора

(Наименование документа и выдавшей его организации, дата)

6. Материалы (заключения) иных организаций по вопросам доступности объекта и услуг

(сертификаты системы добровольной сертификации, документы общественного контроля и проч.)

7.Другое

(например, Вкладыш в Паспорт доступности – при повторном обследовании, в т.ч. контрольном)

Комиссия, проводившая обследование и составление Паспорта доступности

Председатель _____ Деттер С.И. заведующий

Подпись

Члены комиссии: _____ Матрошилова О.Н. зам. зав. по БОП

Подпись

_____ Рослова Т.Ю. старший воспитатаель

Подпись

_____ Козленя Е.Н. завхоз

Подпись

Приложение №1
к Паспорту доступности объекта и услуг № 2.13/2018
Дата формирования «09» января 2018г.

Результаты обследования на предмет доступности объекта и услуг для инвалидов и других МГН
Муниципальное бюджетное дошкольное образовательное учреждение
«Детский сад № 27 «Семицветик» г.Юрги»
652050 Кемеровская область, г. Юрга, ул. Мира, 11 в.

№ п/п	Структурно- функциональные зоны и элементы	Значимые барьеры для инвалидов и МГН* (физические, информационные, организационные)	Предложения по созданию условий доступности объекта и услуг (до реконструкции / капитального ремонта)		Состояние доступности соответствующей зоны		
			Неотложные мероприятия (1 этап)	Отложенные мероприятия (2 этап)	на момент обследования	после 1-го этапа	после 2-го этапа
1.	**Территория, прилегающая к зданию** - Вход (входы) на территорию - Путь (пути) движения на территории - Лестница (наружная) - Пандус (наружный) - Автостоянка и парковка	Отсутствуют тактильные средства на покрытии пешеходного пути. Автостоянка не предусмотрена.	Разработка маршрутной карты	Нанесение тактильных средств	Г-ч У	С-ч Г-ч	О-в О-н С-ч Г-ч
2.	**Вход в здание** - Лестница (наружная) - Пандус (наружный) - Входная площадка (перед дверью) - Дверь (входная) - Тамбур	На лестнице вдоль пандуса отсутствуют поручни. На входных дверях нет доводчиков. Отсутствие твердого нескользящего покрытия перед входной дверью,	Установка доводчиков, твердого нескользящего покрытия	Оборудование поручней к пандусу, информационных знаков, занизить порог	Г-ч У	С-ч Г-ч	О-н О-в С-п С-ч Г-п

		имеется порог превышающий 0,025м.					
3.	**Пути движения внутри здания** - Коридор (вестибюль, зона ожидания, галерея, балкон) - Пандус (внутри здания) - Дверь - Пути эвакуации (в т.ч. зоны безопасности)	Отсутствие направляющих поручней в коридоре и в холле, минипандусов, информационных знаков, не выделены контрастным цветом дверные проемы	Размещение информационных знаков, выделение контрастным цветом проемов	Разработка и установка: направляющие поручни в коридоре и в холле минипандусов.	Г-ч У	О-в С-ч Г-ч	О-н О-в С-п С-ч Г-п Г-ч
4.	**Зоны целевого назначения здания** - Кабинетная форма обслуживания - Зальная форма обслуживания - Прилавочная форма обслуживания - Форма обслуживания с перемещением по маршруту - Кабина индивидуального обслуживания **Жилые помещения** **Места приложения труда**	Отсутствие минипандуса, доводчиков, не выделены контрастным цветом дверные проемы, дверные ручки одного цвета с дверным полотном, - высота порога более 0,025м.	Замена ручек на контрастные по цвету с дверным полотном. Выделение контрастным цветом дверного проема, занизить порог.	Установка минипандуса, доводчиков,	Г-ч У	О-в С-ч Г-ч	О-н О-в С-п С-ч Г-п Г-ч
5.	**Санитарно- гигиенические помещения** - Туалетная комната - Душевая/ ванная комната - Бытовая комната (гардеробная)	Не соответствуют дверные блоки; Отсутствие поручней, дверных замков с двухсторонним открыванием, доводчиков, смесителя локтевого, Размеры туалетных кабинок 0,7х	установить выключатели не выше 0,70 – 0,80см. от пола -крючки для одежды, костылей и других	Установка дверных блоков, дверных замков с двухсторонним открыванием, поручней, доводчиков, смесителя локтевого,	Г-ч У	О-в С-ч Г-ч О-н	О-в С-п С-ч Г-п Г-ч

		0,97, Выключатели и розетки в помещениях на высоте 1,5м от уровня пола. -Нет крючков для одежды, костылей и других принадлежностей.	принадлежностей.				
6.	**Система информации на объекте** - комплексность - единообразие и непрерывность - оповещение о чрезвычайных ситуациях **Сайт организации**	Отсутствие памяток, информационно-тактильных знаков оповещения.	Разработка памяток.	Установка информационно-тактильных знаков оповещения, направляющих поручней в коридоре и в холле	Г-ч У	С-ч Г-ч У	О-н О-в С-п С-ч Г-п Г-ч У
7.	**Пути движения к объекту от остановки**	Имеются не ровные участки на тротуарах на пути к объекту		Восстановить поверхность тротуаров	У	С-ч Г-ч У	К О-н О-в С-п С-ч Г-п

Состояние доступности объекта и услуг для инвалидов и др. МГН	**К**	**О-н**	**О-в**	**С-п**	**С-ч**	**Г-п**	**Г-ч**	**У**
- на момент обследования							+	+
- после неотложных мероприятий (1-го этапа работ)			+		+		+	+
- после отложенных мероприятий (2-го этапа работ)		+	+	+	+	+	+	+
- после капитального ремонта/ реконструкции (3-го этапа работ)								

Приложение №2
к Паспорту доступности объекта и услуг № 2.13/2018
Дата формирования «09» января 2018г.

СОГЛАСОВАНО
Начальник Управления образованием
Администрации города Юрги
_____ (Тищенкова А.В.)
«09» 01 2018 г.

УТВЕРЖДАЮ
Заведующий МБДОУ №27
_____ С.И. Деттер
«09» 01 2018 г.

План мероприятий по поэтапному повышению уровня доступности для инвалидов объекта и предоставляемых услуг («дорожная карта» объекта) Муниципального бюджетного дошкольного образовательного учреждения «Детский сад № 27 «Семицветик» г.Юрги»
652050 Кемеровская область, г. Юрга, ул. Мира, 11 в.

№ п/п	Наименование мероприятий (в соответствии со ст. 15 федерального закона №181-ФЗ в редакции закона №419-ФЗ и отраслевых порядков доступности объектов и услуг)	Категории МГН (буквенное обозначение)	Срок исполнения (и этап работы*)	Документ, которым предусмотрено исполнение мероприятия (источник финансирования)	Примечание (дата контроля и результат)
I. СОЗДАНИЕ УСЛОВИЙ ДЛЯ БЕСПРЕПЯТСТВЕННОГО ДОСТУПА ИНВАЛИДОВ К ОБЪЕКТУ и предоставляемым в нем услугам					
1.	Разработка проектно-сметной документации (для строительства / реконструкции / капитального ремонта объекта) в соответствии с требованиями нормативно-технических документов в сфере обеспечения доступности (по варианту «А» / «Б»)	Все категории	(3 этап)	Программа развития МБДОУ ДС №27 «Семицветик» г.Юрги на 2016-2020г. Приказ №31 от 11.01.2016г. Муниципальный бюджет	2030 Обеспечение условий доступности для инвалидов МГН в ДОУ

2.	Осуществление строительства / реконструкции / капитального ремонта объекта (по варианту «А» / «Б»)	Все категории	(3 этап)	Программа развития МБДОУ ДС №27 «Семицветик» г.Юрги на 2016-2020г. Приказ №31 от 11.01.2016г. (реконструкция помещения) Муниципальный бюджет	2030 Обеспечение условий доступности для инвалидов МГН в ДОУ
3.	Создание условий индивидуальной мобильности для самостоятельного передвижения инвалидов по объекту, в том числе к местам предоставления услуг (по варианту «А» / «Б»): (реконструкция дверных проемов центрального входа, запасного выхода)		(2 этап)	Программа развития МБДОУ ДС №27 «Семицветик» г.Юрги на 2016-2020г. Приказ №31 от 11.01.2016г. Муниципальный бюджет	2030 Обеспечение условий доступности для инвалидов МГН в ДОУ
3.1	**По территории объекта**				
3.1.1.	Ремонтные работы: (замена асфальтного покрытия дорожек)	Все категории	(2 этап)	Программа развития МБДОУ ДС №27 «Семицветик» г.Юрги на 2016-2020г. Приказ №31 от 11.01.2016г. Муниципальный бюджет	2030 Обеспечение условий для беспрепятственного доступа категорий МГН в ДОУ

3.1.2.	Приобретение технических средств адаптации:- предупредительные тактильные полосы	С-ч	(1 этап)	Программа развития МБДОУ ДС №27 «Семицветик» г.Юрги на 2016-2020г. Приказ №31 от 11.01.2016г. Муниципальный бюджет	2025 Обеспечение беспрепятственному, безопасному и удобному передвижению МГН по территории ДОУ
3.2.	**По входу в здание**				
3.2.1	Ремонтные работы: Текущий ремонт	Все категории	(1,2,3 этап)	Программа развития МБДОУ ДС №27 «Семицветик» г.Юрги на 2016-2020г. Приказ №31 от 11.01.2016г.	2030 Обеспечение условий для беспрепятственного доступа категорий МГН в ДОУ
3.2.2	Приобретение технических средств адаптации: Для наружной лестницы: - поручни двухуровневые, минипандус, - твердое нескользящее покрытие на крыльцо На входные двери: - доводчики.	О-н О-в С-п С-ч Г-п Г-ч У	(1 этап) (2 этап)	Программа развития МБДОУ ДС №27 «Семицветик» г.Юрги на 2016-2020г. Приказ №31 от 11.01.2016г. - Муниципальный бюджет -Спонсорская помощь	2020 - 2030 Обеспечение условий для беспрепятственного доступа категорий МГН в ДОУ

3.3	**По путям движения в здании**				
3.3.1	Ремонтные работы: Текущий ремонт.	О-н О-в С-п С-ч Г-п Г-ч У	(1,2,3 этап)	Программа развития МБДОУ ДС №27 «Семицветик» г.Юрги на 2016-2020г. Приказ №31 от 11.01.2016г.	2030 Обеспечение условий для беспрепятственного доступа категорий МГН в ДОУ
3.3.2	Приобретение технических средств адаптации: Направляющие поручни, -минипандусы, -информационное табло со шрифтом Брайля; - информационные знаки	О-н О-в С-п С-ч Г-п Г-ч У	(2 этап)	Программа развития МБДОУ ДС №27 «Семицветик» г.Юрги на 2016-2020г. Приказ №31 от 11.01.2016г. - Муниципальный бюджет -Спонсорская помощь	2025 Обеспечение беспрепятственному, безопасному и удобному передвижению МГН по зданию ДОУ
3.4	**По зоне оказания услуг**				
3.4.1	Ремонтные работы: Текущий ремонт	Все категории	(2 этап)	Программа развития МБДОУ ДС №27 «Семицветик» г.Юрги на 2016-2020г. . Приказ №31 от 11.01.2016г.	2025 Обеспечение условий для беспрепятственного доступа и удобного нахождения категорий МГН в зоне оказания услуг ДОУ

3.4.2	Приобретение технических средств адаптации: Минипандус, доводчики, информационное табло со шрифтом Брайля	О-н О-в С-п С-ч Г-п Г-ч У	(2 этап)	Программа развития МБДОУ ДС №27 «Семицветик» г.Юрги на 2016-2020г. . Приказ №31 от 11.01.2016г. - Муниципальный бюджет -Спонсорская помощь	2025 Обеспечение беспрепятственному, безопасному и удобному передвижению МГН по территории ДОУ
3.5	**По санитарно-гигиеническим помещениям**				
3.5.1	Ремонтные работы: Текущий ремонт	Все категории	(3 этап)	Программа развития МБДОУ ДС №27 «Семицветик» г.Юрги на 2016-2020г. . Приказ №31 от 11.01.2016г.	2030 Обеспечение условий для беспрепятственного доступа категорий МГН в ДОУ
3.5.2	Приобретение технических средств адаптации: Дверные блоки; Поручни, дверные замки с двухсторонним открыванием, доводчики, смеситель локтевой, -крючки для одежды, костылей и других принадлежностей	О-н О-в С-п С-ч Г-п Г-ч У	(2 этап) (3 этап)	Программа развития МБДОУ ДС №27 «Семицветик» г.Юрги на 2016-2020г. . Приказ №31 от 11.01.2016г. - Муниципальный бюджет -Спонсорская помощь	2025 - 2030 Обеспечение беспрепятственному, безопасному и удобному нахождению МГН в ДОУ

3.6	**По системе информации** – обеспечение информации на объекте с учетом нарушений функций и ограничений жизнедеятельности инвалидов				
3.6.1	Надлежащее размещение оборудования и носителей информации (информационного стенда, информационных знаков, таблиц, схем, вывесок) с соблюдением формата (размер, контрастность), единства и непрерывности информации на всем объекте: - Памятки; - Информационно-тактильные знаки оповещения, направляющие поручни в коридоре и в холле)	О-н О-в С-п С-ч Г-п Г-ч У	(1 этап) (2 этап)	Программа развития МБДОУ ДС №27 «Семицветик» г.Юрги на 2016-2020г. . Приказ №31 от 11.01.2016г. - Муниципальный бюджет -Спонсорская помощь	2020 - 2025 Обеспечение условий для беспрепятственного доступа информации категорий МГН в ДОУ
3.6.2	Дублирование необходимой звуковой и зрительной информации, а также надписей, знаков и иной текстовой и графической информации знаками, выполненными рельефно-точечным шрифтом Брайля, а также объемными изображениями - Разработка памяток	Г-ч С-ч	(1 этап) постоянно	Порядок оказания услуг людям с ограниченными возможностями Приказ №406 от 29.12.2015г. - Внебюджетные средства.	2020 Обеспечение условий для беспрепятственного доступа информации категорий МГН в ДОУ
3.6.3	Обеспечение допуска собаки-проводника на объект и организация для нее места ожидания				

3.6.4	Обеспечение системы оповещения о чрезвычайных ситуациях и эвакуации с учетом особенностей восприятия				
3.6.5	Развитие средств и носителей информации (разработка памяток, плакатов, брошюр)	О-н О-в С-п С-ч Г-п Г-ч У	(1 этап) постоянно	Порядок оказания услуг людям с ограниченными возможностями Приказ №406 от 29.12.2015г. Внебюджетные средства.	2020 Обеспечение условий для беспрепятственного доступа информации категорий МГН в ДОУ
3.7	**По путям движения к объекту**				
3.7.1	Организация предоставления информации гражданам о наличии адаптированного транспорта к объекту	К	(1,2,3 этап) постоянно	Порядок оказания услуг людям с ограниченными возможностями Приказ №406 от 29.12.2015г. - Муниципальный бюджет	2020 Обеспечение условий для беспрепятственного доступа категорий МГН к ДОУ
3.7.2	Организационные мероприятия по решению вопроса доступности пути к объекту от ближайшей остановки пассажирского транспорта (Замена тротуарного покрытия)	О-в О-н С-ч Г-ч У К	(2 этап)	Обращение в управляющую компанию ЖКХ по замене тротуарного покрытия. - Муниципальный бюджет	2025 Обеспечение условий для беспрепятственного доступа категорий МГН к ДОУ

II. ОБЕСПЕЧЕНИЕ УСЛОВИЙ ДОСТУПНОСТИ УСЛУГ, ПРЕДОСТАВЛЯЕМЫХ ОРГАНИЗАЦИЕЙ					
1	Обеспечение доступа к месту предоставления услуги на объекте путем оказания работниками организации помощи инвалидам в преодолении барьеров, мешающих получению ими услуг на объекте, в том числе с сопровождением инвалидов, имеющих стойкие расстройства функции зрения и самостоятельного передвижения.	О-н О-в С-п С-ч Г-п Г-ч У К	(1 этап)	-Положение о рабочей группе по формированию доступной среды. -Приказ №31 от 11.01.2016г. -Инструктажи сотрудников по ДОУ, -Журнал	2018 Обеспечение условий доступности для инвалидов МГН в ДОУ
1.1	Разработка и утверждение организационно-распорядительных и иных локальных документов учреждения о порядке оказания помощи инвалидам и другим маломобильным гражданам	Все категории	(1 этап) 2018	-Положение о рабочей группе по формированию доступной среды. Приказ №31 от 11.01.2016г. - Приказы по доступной среде.	2018 Оптимизация деятельности по вопросам создания условий безбарьерной среды для инвалидов и МГН в учреждении
1.2	Закрепление в должностных инструкциях персонала конкретных задач и функций по оказанию помощи инвалидам и другим маломобильным гражданам (и их сопровождению)	Все категории	(1 этап) 2018	- Должностная инструкция - Приказы ДОУ по доступной среде	2018 Повышение качества предоставляемых инвалидам и другим МГН услуг
1.3	Организация систематического обучения (инструктажа) персонала по вопросам оказания помощи на объекте инвалидам и другим маломобильным гражданам (план инструктажа, журнал учета)	Все категории	(1 этап) 2018	Приказ, инструкция, журнал	2018 Повышение уровня профессиональной подготовки специалистов, работающих с инвалидами

1.4	Обеспечение доступной информации для обслуживаемых граждан (инвалидов) о порядке организации доступности объекта и предоставляемых в учреждении услуг, а также порядка оказания (получения) помощи на объекте (на сайте, на информационном стенде, в индивидуальных памятках)	Все категории	(1 этап) 2018	Порядок оказания услуг людям с ограниченными возможностями Приказ №406 от 29.12.2015г.	2020 Обеспечение условий для беспрепятственного доступа к информации категорий МГН в ДОУ
1.5	Предоставление (при необходимости) инвалидам по слуху услуг с использованием русского жестового языка, с допуском на объект (к местам предоставления услуг) сурдопереводчика, тифлосурдопереводчика	Г-п Г-ч	1-й,2-й,3-й, этапы По мере необходимости	Порядок оказания услуг людям с ограниченными возможностями Приказ №406 от 29.12.2015г.	2020 Обеспечение условий доступности для инвалидов МГН в ДОУ
2	Организация предоставления услуг инвалидам по месту жительства (на дому)	К О-н С-п	2-й,3-й этапы По мере необходимости	Положение об обучении детей на дому, заключения ТПМПК, приказы	2025 Обучение детей категории МГН на дому
3	Организация предоставления услуг инвалидам в дистанционном формате	К О-н С-п	2-й-3й этапы По мере необходимости	Положение об оказании услуг в дистанционном режиме, заключения ТПМПК, приказы	2025 Обучение детей категории МГН дистанционно
4	Создание (развитие) сайта организации, адаптированного с учетом особенностей восприятия, с отражением на нем информации о состоянии доступности объекта и услуг	Все категории	(1 этап)	Положение о сайте ДОУ, приказ	2020 Адаптация сайта с учетом особенностей восприятия МГН

* - мероприятия 1 этапа (неотложные), 2 этапа (отложенные), 3 этапа (итоговые – капитальный ремонт / реконструкция / строительство нового здания) *

* - мероприятия, указанные в п. 3 раздела I (при наличии отклонений от действующих, обязательных к исполнению, требований нормативно-технических документов) и в п. 1 раздела II, подлежат обязательному согласованию с полномочным представителем общественного объединения инвалидов

СОГЛАСОВАНО

Представитель общественного объединения инвалидов

Юго ООО ВОИ

Название организации

(Резниченко Н.Н.)

Фамилия, Имя, Отчество

82 55

Координаты для связи

Дата согласования «1» 02 2018 г.

Завов Заворонная Н.П.
Общество глухих

Согласовано без замечаний / с замечаниями (ненужное зачеркнуть)

Замечания и предложения со стороны представителя ООИ***:

*** может быть приложено в виде Акта согласования или Акта разногласий

Схема пути обслуживаемых маломобильных граждан к объекту МБДОУ ДС №27 «Семицветик» г.Юрги

Условные обозначения:

- Проезжая часть
- Внутриквартальная дорога
- Тротуар
- Жилая застройка
- 5.19.1 5.19.2 – знак «Пешеходный переход»
- –движение транспортных средств
- –движение маломобильных граждан в (из) МБДОУ ДС № 27 «Семицветик»
- 5.16 –знак «Место остановки автобуса»

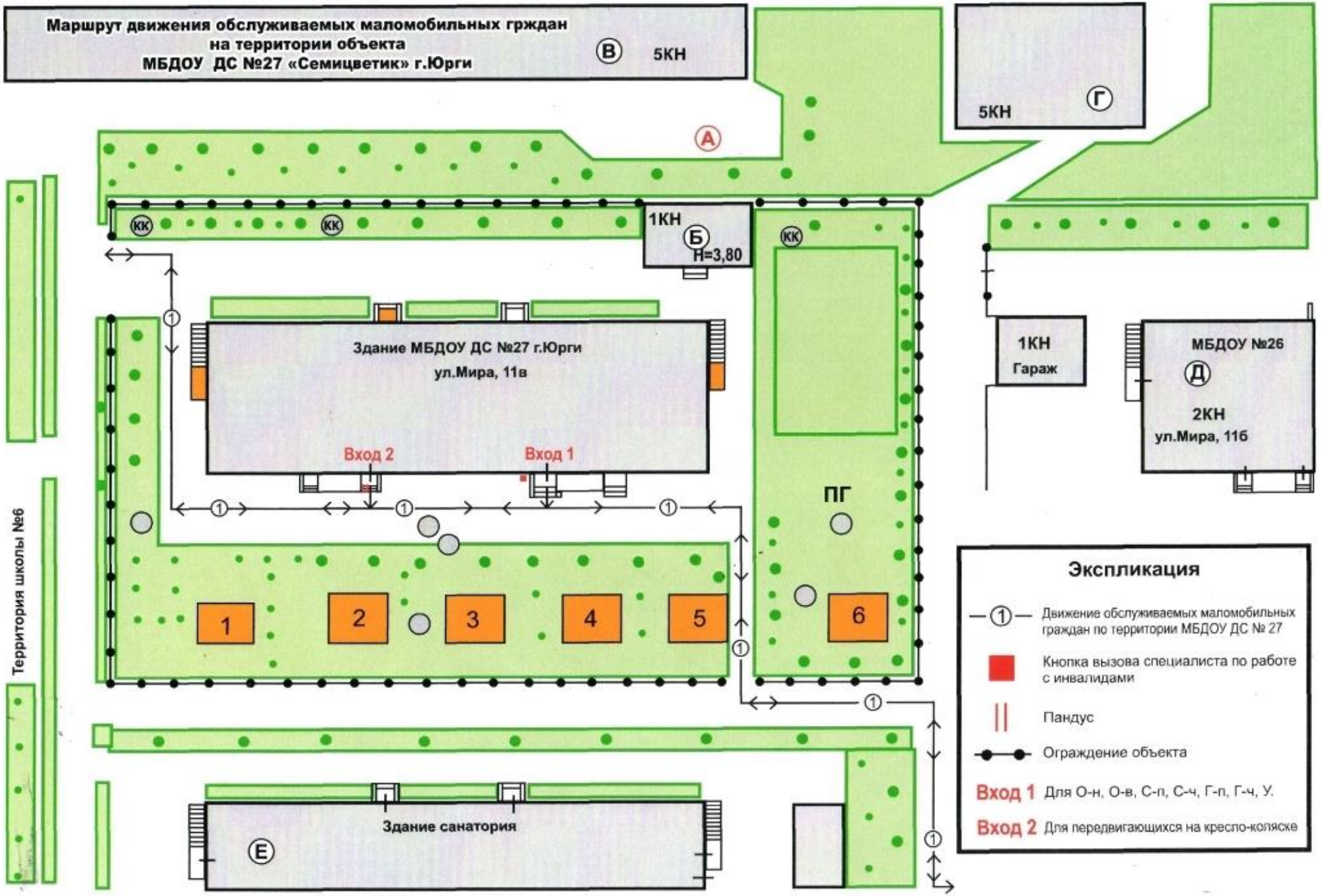
Маршрут движения обслуживаемых маломобильных грждан
на территории объекта
МБДОУ ДС №27 «Семицветик» г.Юрги
В
5КН
5КН
Г
А
КК
КК
1КН
Б
Н=3,80
КК
Здание МБДОУ ДС №27 г.Юрги
ул.Мира, 11в
Вход 2
Вход 1
1КН
Гараж
МБДОУ №26
Д
2КН
ул.Мира, 11б
ПГ
Территория школы №6
1
2
3
4
5
6
Здание санатория
Е
Экспликация
Движение обслуживаемых маломобильных граждан по территории МБДОУ ДС № 27
Кнопка вызова специалиста по работе с инвалидами
Пандус
Ограждение объекта
Вход 1 Для О-н, О-в, С-п, С-ч, Г-п, Г-ч, У.
Вход 2 Для передвигающихся на кресло-коляске

Маршрут движения обслуживаемых маломобильных граждан до места оказания услуг в МБДОУ ДС №27 «Семицветик» г.Юрги

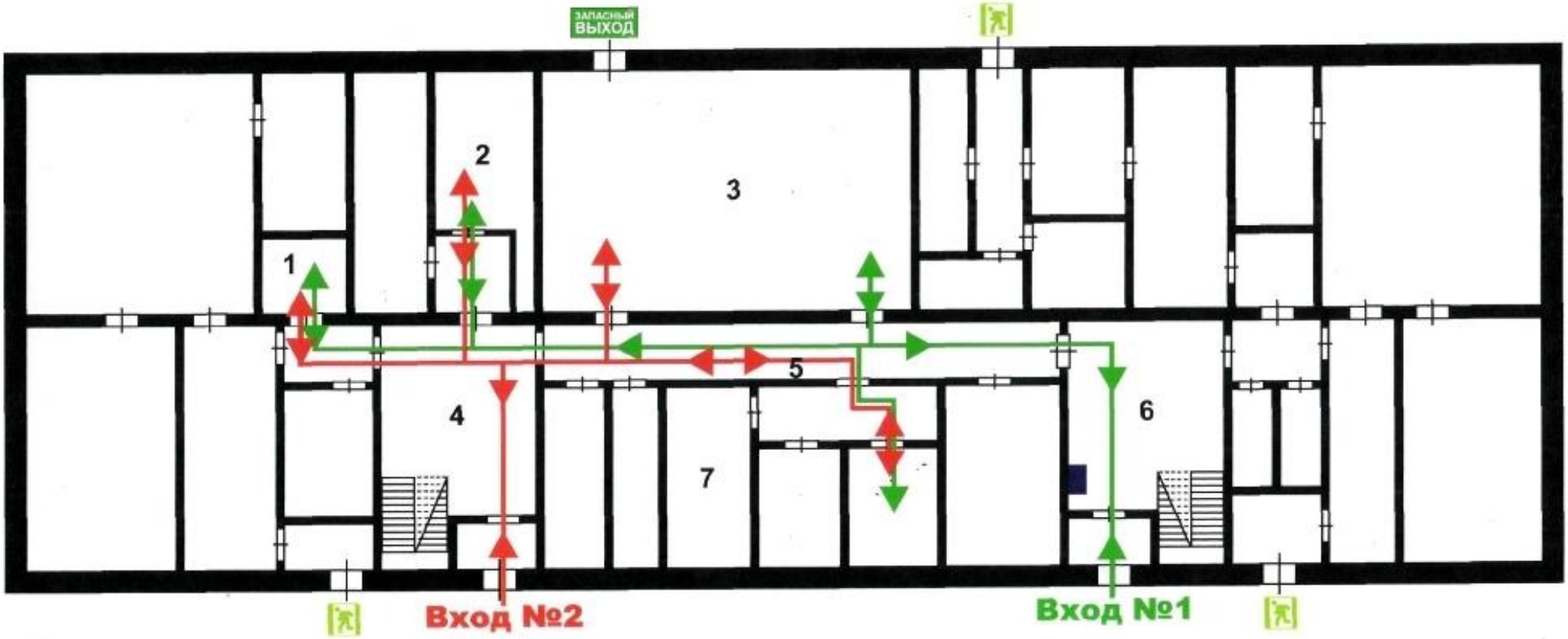

УСЛОВНЫЕ ОБОЗНАЧЕНИЯ

- Эвакуационный выход
- Запасный выход
- Информация для основных категорий маломобильных граждан

Вход №1 - Маршрут движения для О-н, О-в, С-п, С-ч, Г-п, Г-ч, У

Вход №2 - Маршрут движения для передвигающегося на кресло-коляске

1. Санитарная комната
2. Кабинет оказания услуг
3. Музыкальный и спортивный зал
4. Вестибюль №1
5. Коридор
6. Вестибюль №2
7. Медицинский кабинет.

Приложение 4

(главный вход на территорию ДОУ)

2 (территория ДОУ)

3 (главный вход в здание ДОУ)

4 (тамбур главного входа ДОУ)

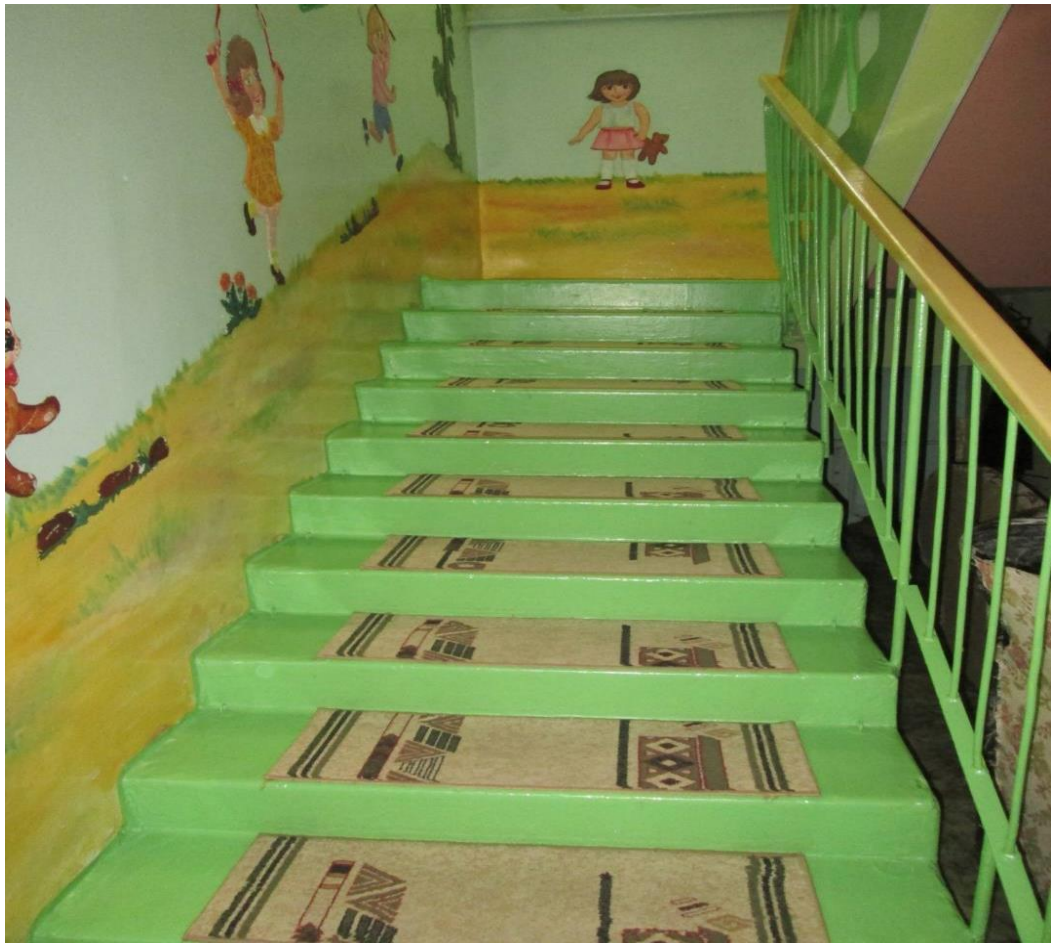

5 (коридор в ДОУ)

6 (лестница на 2 этаж в ДОУ)

7 (главное фае первого этажа)

8 (входной проем в медицинский кабинет)

9 (второй вход на территорию ДОУ)

10 (музыкальный – спортивный зал)

11 (запасный выход с групповой)

12 (кабинет логопеда – психолога)

13

(туалетная кабинка в групповой)

14 (туалетная комната в групповой)

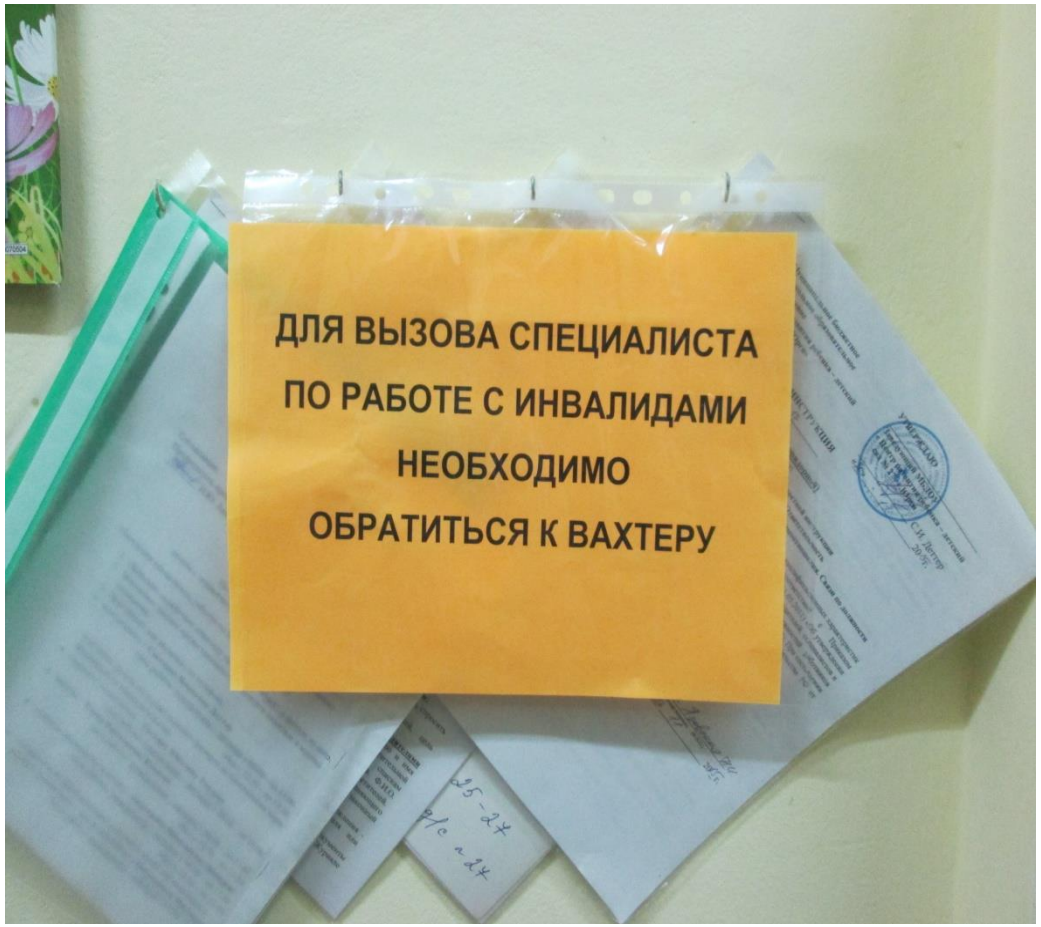

15 (информация вызова специалиста)